



EMISORA HI2D

3385 KC RADIO HIT MUSICAL 90 Metros

LA REINA DE LOS 90 METROS
30 DE MARZO ESQ. JOSE TRUJILLO VALDEZ
TELEFONO 3246

Santiago de los Caballeros
República Dominicana

21 de Marzo, 1958.-

Señor
Roger Legge
McLean, Virginia

Distinguido Señor:

Tenemos en nuestro poder su atento y EXACTO reporte que nos enviara con fecha del 19 de Febrero de 1958, el cual agradecemos como usted no se imagina.

Hemos consultado nuestra programación del 13 de Febrero y lo hallamos en todo correctamente. También nos place que nuestra Emisora usted la escuche en ciudad tan lejana a la nuestra con la potencia y limpieza que nos indica en su tarjeta de Recepción.

Como usted bien lo indica, agradeceremos el que, en un futuro, nos envíe nuevos detalles de como sigue escuchando nuestro Transmisor.

Con nuestro aprecio y consideración le saludan,

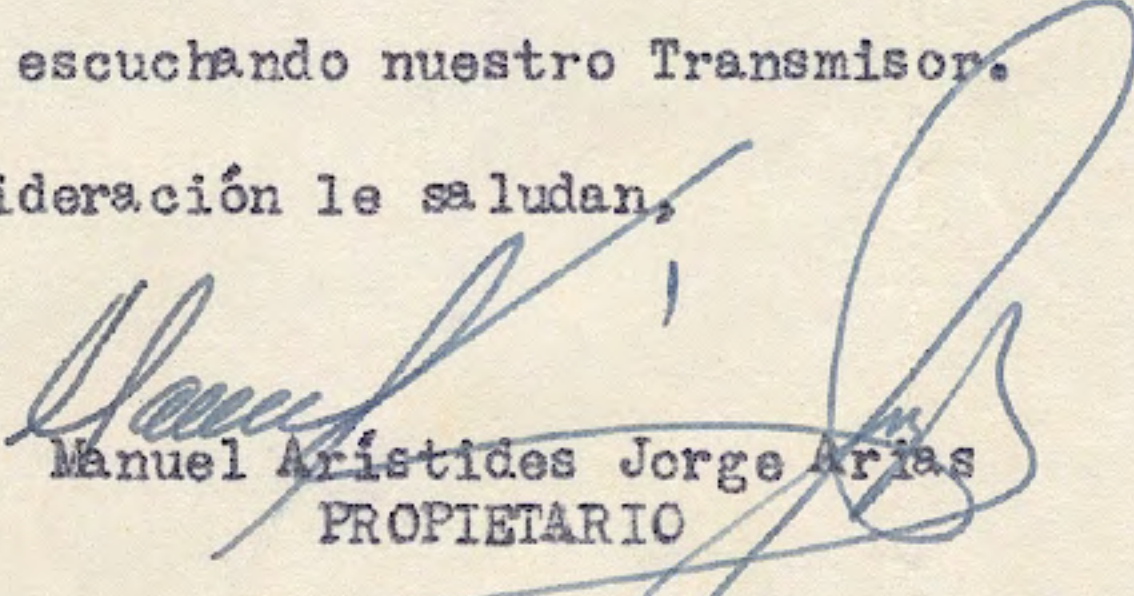
Manuel Aristides Jorge Arias
PROPIETARIO

Ramón De Luna
DIRECTOR

1600 Kcs.
Onda Larga
3385 Kcs.
Onda Corta
Banda de 90
Metros



RADIO HIT MUSICAL

LA VOZ DE LA LIBERTAD
Santiago, República Dominicana

Hemos recibido su reporte de recepción
del día 5 de Mayo
de 196 5/6 en la frecuencia de
3385 KCS., Banda de 90 Metros, cuyos datos son correctos.

Al agradecerle esta atención, nos suscribimos de Ud.

Muy atentamente,

12 de Mayo de 19 65

QSL



Señor

William S. Spear

Attorney at Law - 901 Grant Building
San Francisco 3, California
U.S.A



APARTADO 531 - SANTIAGO, REPUBLICA DOMINICANA

560 KC. ONDA LARGA 3315 KC. ONDA CORTA 95.1 MEG. FREC. MODULADA TEL. No. 2001

Noviembre 14 1978

John D Tuchscherer.
630 Winnebago Heights
Neenah, Wisconsin. 54956.

Distinguido Señor:

En contestacion a vuestra amable carta de fecha 26 de Octubre del presente año, donde nos pregunta la situacion de nuestra frecuencia de Onda Corta, tengo a bien informarle, que la frecuencia de 3315 KC/s esta en funcionamiento en este momento pero con patro direccional dirigido al sur, o sea contrario a vuestra localizacion y que a partir del dia 15 de Enero del proximo año, nuestras señales seran radiados para cubrir gran parte del territorio de Los Estados Unidos, por lo cual agradeceriamos su reportes a partir de la fecha prevista.

Nuestro horario de transmision tentativamente sera de 5.00 pm a 10.00 pm hora Standart del este para esa zona continental.

Al agradecer vuestra inquietud al tratar de oirnos le saluda y queda de usted

Muy Atencamente

Ing Johannes W Streese

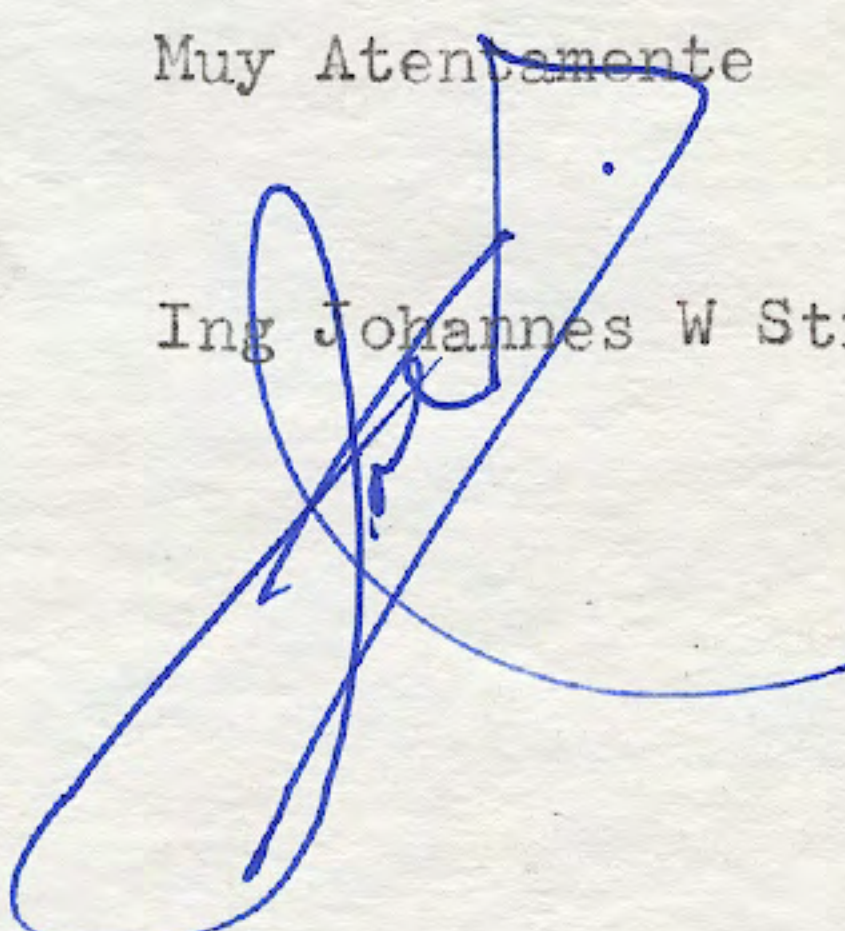



RADIO NORTE AM-FM

ser. Instituto Regional de Radio

Pedro Fco. Bonó No. 58 - Santiago de los Caballeros, República Dominicana
Tels. 582-3433 - 2713 - 2348 - 2189 - Apartado 682 - plantas transmisoras 582-9872

13 de Abril, 1978

720 Kcs.
Onda Larga

Señor:
John D. Tuchscherer
630 Winnebago Heights
Neenah, Wis. 54956
U. S. A.

Distinguido y apreciado amigo:

Con beneplácito hacemos de esta correspondencia, contestación a su misiva con fecha 3 de Abril; habiendo sintonizado la emisora más popular de la región del Cibao, en la Rep. Dom., que abarca la mayor extensión del área radiofónica entre los oyentes Nacionales e Internacionales.

Es pues, la confirmación positiva en haber escuchado a vuestra estación radiofónica en la banda Internacional de 60 metros. Adjunto enviamos postales que dan testimonio de la belleza y encanto que posee nuestra Isla, más bella, más bella que ojos humanos hayan podido ver. Poseemos un clima tropical que dá vida y bienestar.

Con el cariño de amigo benévolo, en la fe que siempre estará presente en nosotros; en la trayectoria de éxitos y progreso. ¡Esperando tenga la oportunidad de conocer a vuestra Isla y enamorarse de su belleza y la armonía de su gente.

Encima de la alta estima que nos caracteriza saludar a nuestros miles oyentes.

Atentamente:

JOSE LUIS TORIBIO
Comisionado Radial

JLT.-



RADIO NORTE AM-FM
ser. Instituto Regional de Radio

H J A Q - 5000 WATT
José Luis Toribio
Contable - Mecanógrafo

ESTUDIO: PEDRO FCO. BONO 58 TELS 582
PLANTA: CARRET. DUARTE KL. 7
STGO. REP. DOM.

720 Kcs.
Onda Larga
FM-103.5
4,800 Kcs.
60 Mts.
Onda Corta

9872
2189
8780
3433
2713
2348

4,800 Kcs.
60 Mts.
Onda Corta

450.8 Mhz.
Frecuencia
de Enlace

103.5 Mhz
Frecuencia
Modulada
Independiente



RADIO Santo Domingo



AGRADECE A:

Mr. William S. Sparks - Attorney at law

501 Hearst Bldg - San Francisco 3 - California 94103 -

EL ENVIO DE:

*the interesting report on
our transmissions*

SANTO DOMINGO, D. N.
REPUBLICA DOMINICANA.

16 DE *abril* DE 196*6*

DIRECCION POSTAL: AV. DR. TEJADA FLORENTINO No 8





RADIOTELEVISION DOMINICANA

AGRADECE A: MR. A. V. SIZER

22 COUNTRY WAY, NORTH HAVEN, CONN. 06473 - U.S.A.

EL ENVIO DE: SU INTERESANTE REPORTE DE NUESTRA TRANSMISION

DE RADIO DE FECHA 16 de AGOSTO 1968

9505 kc. at 0115 GMT

SANTO DOMINGO, D. N.

REPUBLICA DOMINICANA.

20 DE Agosto DE 1968

DIRECCION POSTAL: AV. DR. TEJADA FLORENTINO NO. 8





**RADIO
TELEVISION
DOMINICANA
SERVICIO
INTERNACIONAL**



Radiotelevision Dominicana

Santo Domingo, República Dominicana – P.O. BOX 969

Gracias por habernos reportado
nuestra transmisión en la fre-

cuencia: 9505 KHZ, del

día: 2 - August - 1979

Sus detalles sobre ésta son
correctos.



Mr. Ernest S. Behr

50 Balmoral St.

Winnipeg, MAN.

CANADA



REPUBLICA DOMINICANA

10c

CORREO AEREO



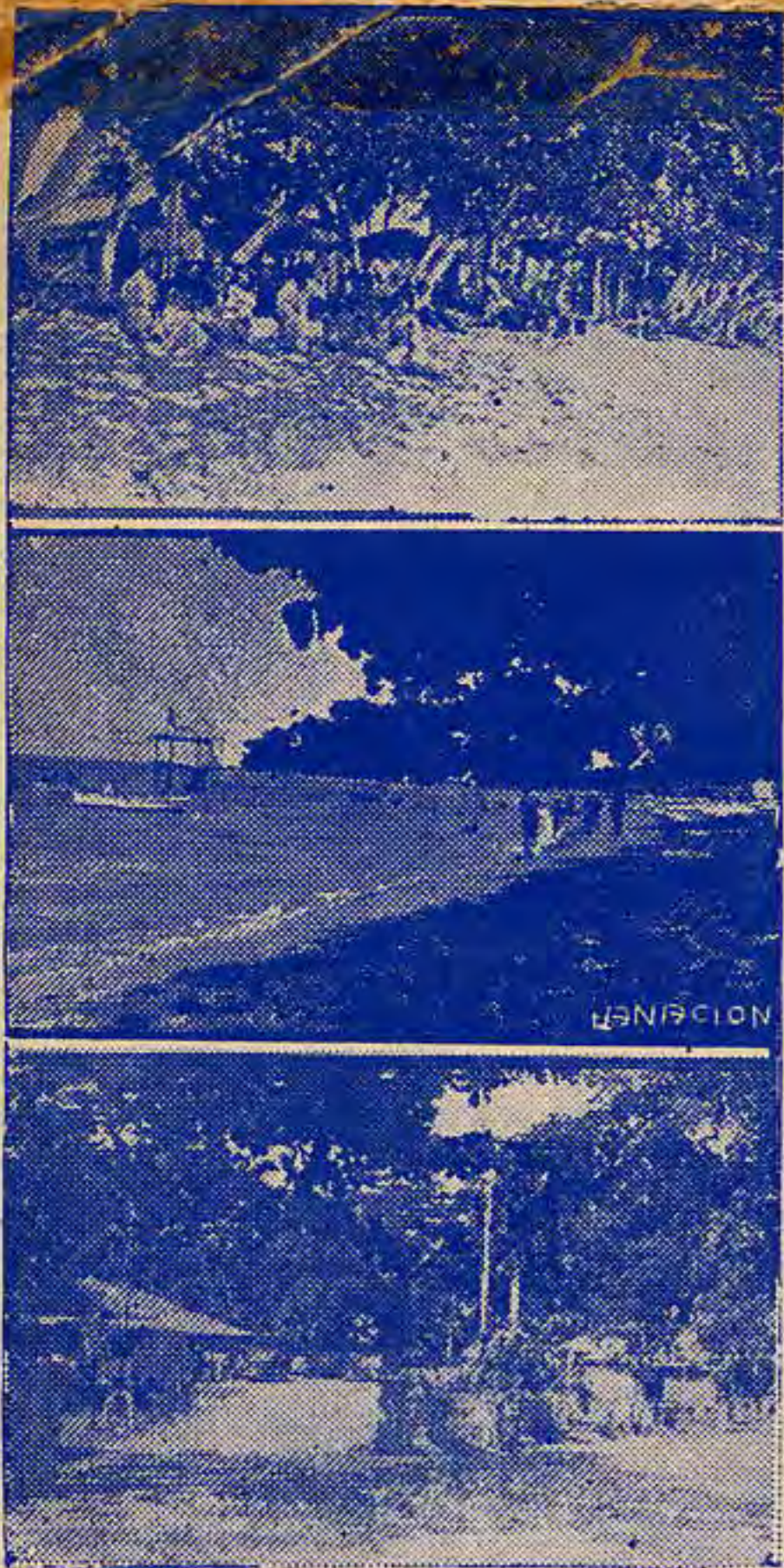

BROADCASTING TROPICAL

Instalada en los terrenos del
BALNEARIO COLON
PUERTO PLATA
REPUBLICA DOMINICANA

Señor *Paul Kary*
153 Suppes Ave,
Johnstown, Pa. U.S.A.

Hemos recibido su reporte de fecha
5 de Diciembre. de 194*6*, ha-
biendo comprobado que es correcto.

Muy agradecidos

Por H-I-9-T

L. J. P. S.
DIRECTOR

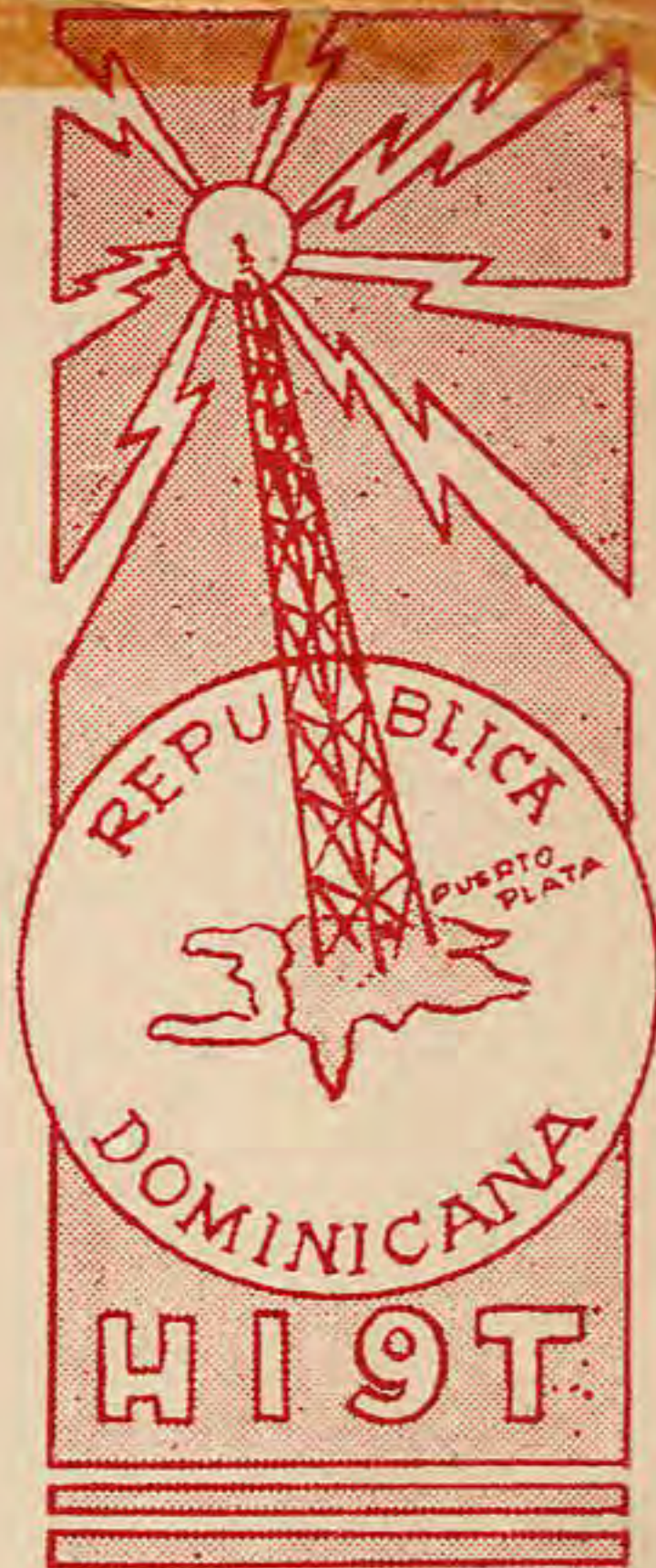

Datos generales sobre Puerto Plata

La ciudad de Puerto Plata fué fundada por el Almirante Cristóbal Colón, Descubridor de América, en marzo 11 de 1496.

Está situada en el litoral norte de la isla, frente al imponente Océano Atlántico.

La provincia de Puerto Plata tiene una extensión territorial de 1800 kilómetros cuadrados aproximadamente. Su población es de 120,000 habitantes, según la estimación de 1938.

El clima es en general cálido, pero saludable, variando hacia las alturas que la circundan donde es más fresco y agradable.

Produce tabaco, café, cacao, caña de azúcar, patatas, yuca, bananas, plátanos y casi todas las legumbres conocidas. Sus industrias principales son: fósforos, zapatos, pastas y conservas, queso, mantequilla, azúcar, chocolate, ron, licores, harina de maíz y de trigo, hielo, etc. Su suelo es rico en minas de ámbar, manganeso y carbón. En sus costas hay gran abundancia de peces, principalmente pargo, jurel, carite, lebranche, sardina, bocallarda, robalo, sábalo, agujón, manatí, tiburón, tintorera, cornuda, etc.

La ciudad de Puerto Plata es bonita y limpia. A dos kilómetros de ella se encuentra el Balneario COLON, el más bello sitio de recreo de toda la isla. Sus playas, hermosísimas son constantemente visitadas por turistas y gentes del interior de la República que allí pasan una temporada de verano. En este mismo lugar está instalada la Broadcasting Tropical HI9T.

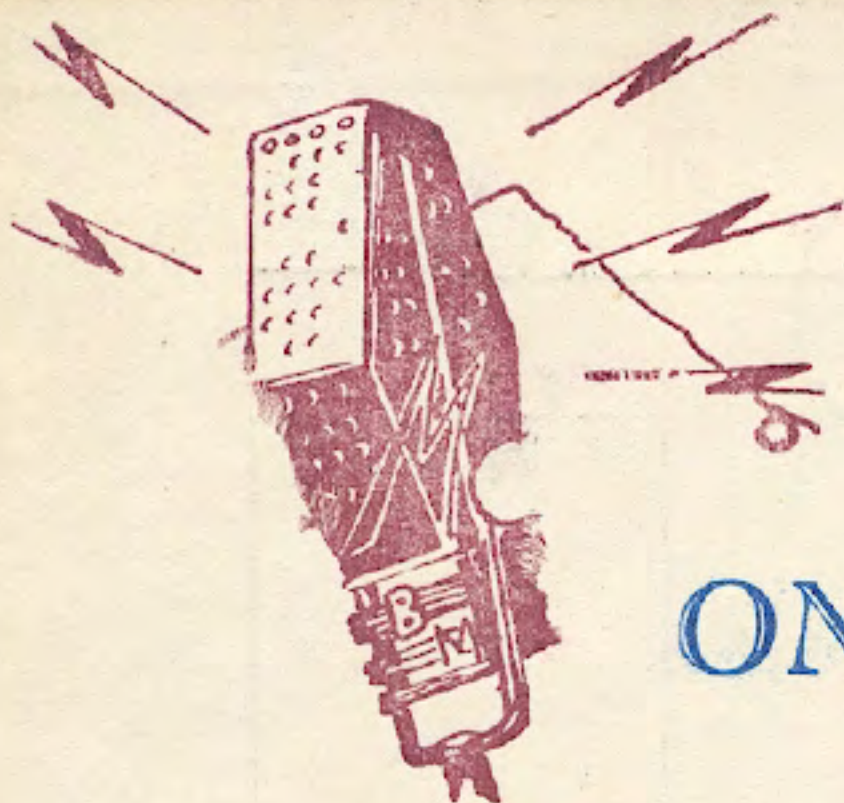

ONDAS DEL YAQUE

HICK

920 Kcs.
ONDA LARGA
2000 WATTS

4980 Kcs.
ONDA CORTA
250 WATTS

SANTIAGO, REPUBLICA DOMINICANA

2992

SANTIAGO, R. D.

Jul 10 8:30

19 62

Sr.

William F. Elynn
1344 ELM Street
Pittsburg, California, U.S.A.

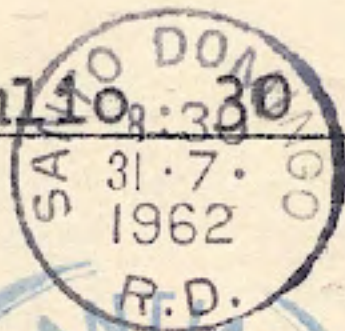

Estimado oyente:

*Nos place acusar recibo de su valioso
reporte, encontrándolo CORRECTO
en todas sus partes.*

Muchas gracias.

R. R. Sánchez Torres
Director

**LAVOZ DEL
YUNA**

DE

J.A. TRUJILLO M.

**MONSEÑOR NOVEL
REP. DOMINICANA.**

Le agradecemos su reporte de nuestro programa del día 17 de Julio 1945
Hora 8.30 p.m. Frecuencia 6480 Kcs.

Muchas gracias.



DIRECTOR

HI2T

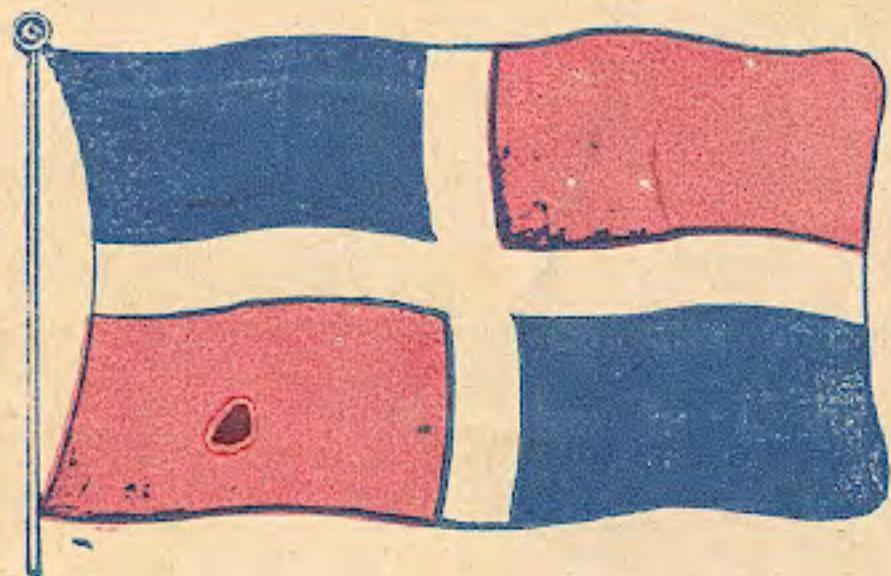

RADIODIFUSORA COMERCIAL

“LA VOZ DEL YAQUE”

**SANTIAGO DE LOS CABALLEROS
REPUBLICA DOMINICANA**

Potencia: 7½ Watts-500 Volts.

Trasmite en una Frecuencia de 47.80 mtr. 6272 Kilociclos.

Lunes a Sábado: de 12.30 p. m. á 2 p. m. y de 8 p. m. á 10 p. m.

Domingos: de 2 p. m. á 5 p. m. y de 8 p. m. á 10 p. m. desde el Parque Duarte.

Hora de Santo Domingo - Meridiano 70

La estación es oída según reportes en los siguientes países:

Rep Dom., Haiti, Cuba, Puerto Rico, Islas Vírgenes, Venezuela, Estados Unidos.



El Nombre de la Nación es
REPUBLICA DOMINICANA
Santo Domingo, es la Capital de la Re



Señor

Geo D. Sallade,

Sinking Spring,

Pennsylvania, U.S.A.

*Está en nuestro poder su carta
de fecha 11 de Marzo de 1934
y por sus reportes vemos que ha estado
oyendo esta Estación, lo que nos com-
place confirmarlo. OK. CONFORME*

Mil gracias por su aviso.

*En espera de sus nuevas noti-
cias, nos suscribimos de Ud.*

Attas. y ss. ss.

RADIODIFUSORA H-I-1-A

POR

Rafael Weste
PROPIETARIO

ONDA LARGA
1110-K. C.

ONDA CORTA
6,500-K. C.

GRACIAS POR SU INFORMACION:

Su recepción Fecha 5 de Agosto de 1936 O. K.

Potencia: 50 Watts

*Conciertos regulares todos los dias de 12:30 a 2 p. m.
y de 6 a 8 p. m.*

DIRECTOR
J. C. PELLICER

1300 K.C.
6600 K.C.
STO. DOMINGO, R. D.



LA FA-DOC EN EL AIRE
H&A



PROPIEDAD DE LA FABRICA DOMINICANA DE CALZADO
SANTO DOMINGO, R.D.

Nos complacemos en acusarle recibo de su informe de recepción de nuestro programa del día Sept. 5 de 1936, cuyo envío le agradecemos y esperamos se repita.

Radiodifusora "HI8A"

Exclusiva para propaganda de la
FA-DOC.

Director



CIUDAD
La Capital de la
Desde



Sr.

Roger Legge, Jr.

20 Beethoven St.

Binghamton

New York
U.S.A.

Universal Broadcasting Corporation, exclusive agents for HISD Radio, Santo Domingo, D.R., broadcasting on 9505 kc, 6090 kc and 3215 kc, has the honor to acknowledge your report dated 8/15/68. Your name will be placed on our program mailing list and when such a program schedule is sent out, you will receive one. Thank you for your interest in our station.

Universal Broadcasting Corporation

La Universal Broadcasting Corporation, agentes exclusivos para HISD Radio, Santo Domingo, R. D., transmitiendo en 9505, 6090 y 3215 kilociclos, tiene el honor de acusar recibo de su informe fechado

Su nombre ha sido añadido a nuestra lista de distribución por correo, y siempre que sea emitido un horario de nuestros programas, usted recibirá uno.

Agradecemos a usted su interés en nuestra estación.

Universal Broadcasting Corporation